BOLETÍN INFORMATIVO

07 Junio - 2015

Nº 35

IGLESIA EVANGÉLICA CRISTO VIVE DE CASTRO URDIALES

CUMPLEAÑOS

JUNIO

ISAACRIBERO:Día 10

JULIO

LORENGONZÁLEZ:Día 5

JAVIRODRÍGUEZ:Día 6

ANDERSALMON:Día 15

SAMUELRUIZ:Día 23

SANDRAROMERO:Día 24

CÓMO CONTACTAR

☎ Teléfonos: 656.721.745

💻 E-mail: pastor@cristovivecastro.org

🖱 Web: www.cristovivecastro.org

✉Dirección: C/ Bajada Estación, 8 - CP/39700 - Castro Urdiales

MOTIVOS URGENTES DE ORACIÓN

Tenemos el sábado día 13 de junio el viaje a Madrid para orar por España. ¿Qué te parece si vamos orando por ello? Quizás no vengas, pero no por ello no tienes la oportunidad de hacerlo. También entramos en período de vacaciones o traslados por trabajo. Los viajes son continuos y necesitamos de tus oraciones ¿Te animas? Al hilo de esto, como cada año recordamos la posibilidad tan fuerte de que te relajes en estos meses y luego vuelvas en Septiembre "a trancas y barrancas". No te dejes enredar por el adversario y mantén la fortaleza de tu vida bien arreglada cada día.

De nuevo hemos vuelto a poner en marcha el Cajón Solidario, lo que muestra que vuelve a haber necesidad en algunos hermanos. A parte de solidarizarte con ellos colaborando con alimentos y enseres domésticos (la responsable de este asunto es Pilar), es necesario que oremos por ellos para que su situación vuelva a la normalidad. ¿Te animas? Gracias.

Te recordamos. Si tienes algún motivo urgente de oración, dínoslo para incluirlo en este Boletín.

Dios responde a las oraciones. No siempre lo hace como imaginábamos o como nos gustaría, pero siempre lo hace como Él sabe que es lo mejor para nosotros. Siempre responde, recuerda. Después, a nosotros, nos toca testificar de todo lo ocurrido. Es la forma de dar gloria a Dios en la asamblea. De este modo todos nos regocijaremos y nos animaremos a clamar a Dios y pedirle lo que necesitamos, aunque no nos responda como nos gustaría… ASI ES QUE ¡NO TE OLVIDES DE TESTIFICAR!

VERSÍCULO PARA MEMORIZAR

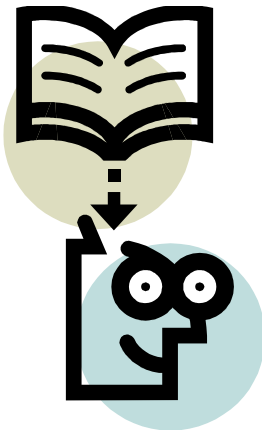

"Porque muchos son los llamados, y pocos escogidos"

Mateo 22:14

DEVOCIONAL

MUERTOS AL PECADO

"Mas cuando abundó el pecado sobreabundó la gracia"
Romanos 5:20b

El Señor nos perdona de todos nuestros pecados y nos hace libres. Él los arroja en el fondo del mar, nos da una nueva *vida y vida en abundancia*, lo vemos en Juan 10:10. Si nos arrepentimos desde lo más profundo de nuestro corazón, Él nos perdona.

Muchas veces el enemigo nos trae recuerdos a la mente, recuerdos de la vieja vida, de la pasada manera de vivir, de los pecados que cometíamos. Nos trae estos recuerdos con el propósito de entristecernos y acusarnos. Pero el Señor viene con su Palabra linda, poderosa y viva diciéndonos que donde *abundó el pecado sobreabundo la gracia*.

Su Palabra dice que debemos considerarnos muertos al pecado pero vivos para Dios. Tenemos el Espíritu Santo que nos recuerda que tenemos dominio propio, dominio sobre la carne, sobre el pecado.

Ahora somos libres del pecado, hechos siervos de Dios. Tenemos por fruto la santificación, y como fin la Vida Eterna.

Lais Ferreira

PASATIEMPOS

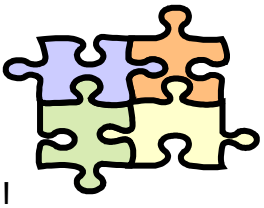

REYES, PROFETAS Y SACERDOTES: ¡Completa el crucigrama!

R: Rey - P: Profeta - S: Sacerdote

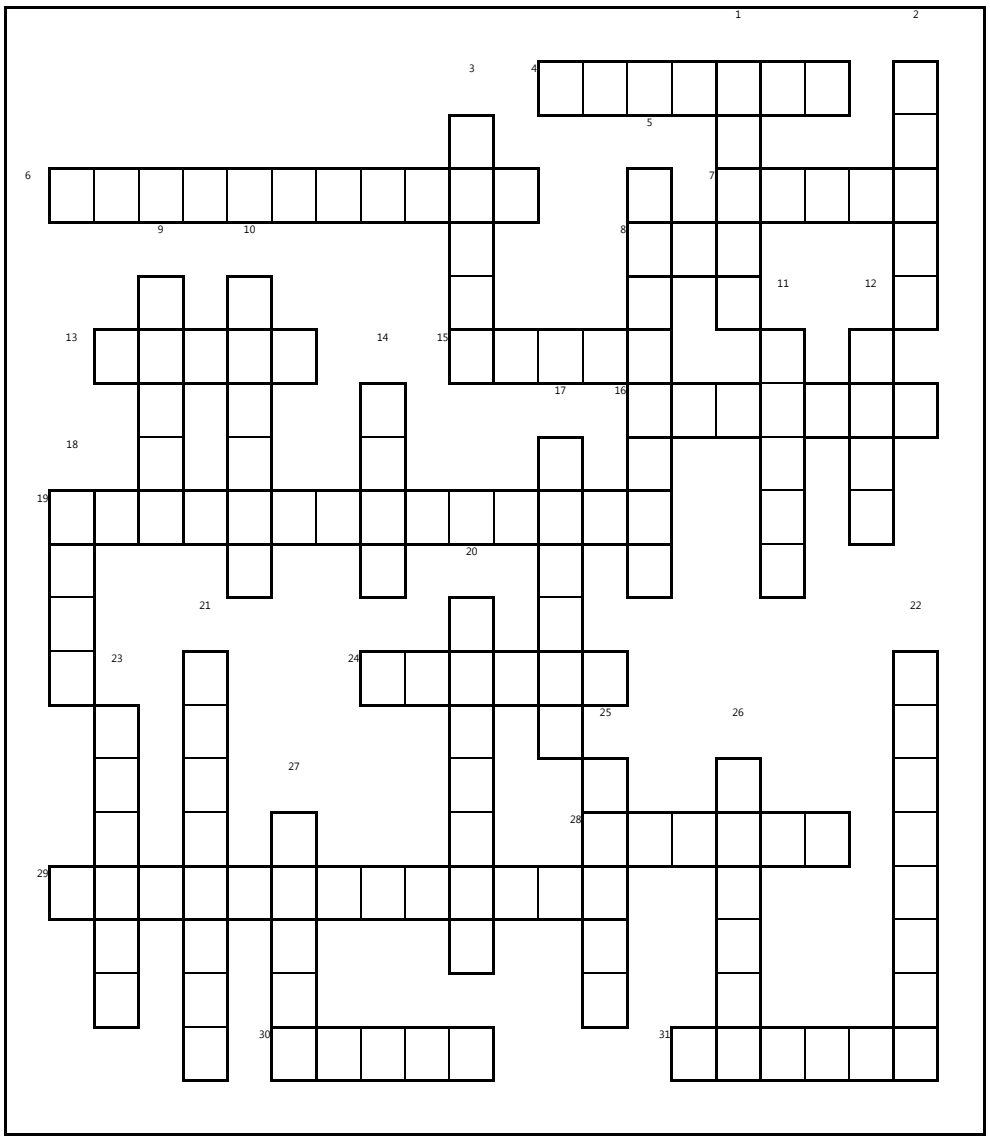

VERTICAL: 1. Ungido por Samuel frente a sus hermanos.
2. Confrontó a los profetas de Baal
3. S.deMadián
5. Vio que escribía una mano en la pared
9. P,., hermana de Moisés
10. Juez y P. que ungió a los dos primeros reyes de Israel
11. Ungió a Salomón como rey
12. R. que dio a su hija como esposa a David
14.Apóstol de Jesús que escribió sus visiones
16. Libro de la Biblia, nombre de un S.
18. Interpretó los sueños de faraón
19. Escritor de "Cantar de los Cantares"
21. P. famoso por su visión de los huesos secos
22. Padre de Juan el Bautista
23. Nombre hebreo de Ester
25. Hermano de P. hizo un becerro de oro
26. Juez, P. y líder de Israel
27. P. que fue echado al mar

HORIZONTAL: 4. ¿A quién se refería Jesús cuando dijo: "Id, y decid a aquella zorra"?
6. Sin padre, sin madre, sin genealogía
7. Esposa desobediente del rey Asuero
8. Creyó que Ana estaba ebria
13. R. de Moab, envió al profeta Balaam a maldecir al pueblo de Israel
15. P. que se casó con una prostituta
16. Patriarca del AT, fue revelado como un P. al rey Abimelec
19. P. vestido de pelo de camello y comía langosta y miel silvestre
24. Hizo el primer censo en Israel
28. Esposo de Ester
29. R. que perdió la razón
30. Acompañó a Pablo en sus viajes, considerado como P.
31. Se reunieron en el patio de su casa para planear contra Jesús

El premio de un bono de 10 euros de pasado pasatiempo se lo llevó Melanie Rosas, ¡FELICIDADES!

TESTIMONIO

ITAIANE FIRMINO

En Nochevieja de 2014/2015 hice una lista personal de peticiones a Dios con ruegos y, en actitud de humildad, se la presenté al Señor antes de terminar el año. Mi fe sólo alcanzaba para pedirle una habitación para vivir a partir de este año 2015, pues a pesar de ser bien recibida y tratada con amor y respeto en casa de Alex, Cintia y Lucas, yo tenía una necesidad física y veía que Lucas, adolescente, y aunque no decía nada, pero su edad ya reclama una intimidad.

En la primera quincena de febrero oí la voz clara del Señor diciéndome "*La puerta que yo abro hombre no la puede cerrar*" Pensé "¡Gloria a ti Señor! Me confirmas que abrirás la puerta que te pedí para este año, una habitación…" Pero no era eso, no era esta la respuesta del Señor. Él me llevó a investigar en la Biblia versículos con esta afirmación, lo encontré: Ap3:7-8. Pasé dos semanas con esta palabra. Audible en mis oídos el Señor me preparando para lo que venía.

En la segunda quincena de febrero un miércoles mi jefa llegó a casa y me dijo "Taty me han echado de mi trabajo. Necesito pensar, vete a casa y descansa, mañana hablamos" Llegué a la iglesia casi sin fuerzas para arrodillarme, pero en cuanto lo hice salió esa palabra "*La puerta que yo abro hombre no la puede cerrar",* así que empecé a agradecer al Señor por acordarse de mi preparando mi débil corazón para enfrentar la tormenta que habría de desatarse en el mar… Al día siguiente fui al trabajo con gozo sobrenatural (Fil. 4:7). Mi jefa me dijo "He pensado que te quedes con nosotros, todos vamos a luchar juntos"

Hasta el día de hoy ahí sigo. Ella me dijo "no encuentro trabajo, no sé qué va a pasar,…" yo dije Señor, en tu Palabra confío, no vivo por lo que veo, sino por fe

En Abril Pilar me propuso que fuera a vivir con ella un piso que pensaba alquilar. Le dije que lo pusiéramos en oración. Parecía que por todos los lados las cosas estaban obrando para nuestro bien.

Unos días después marché a Alicante, cuando llegué ella me llamó diciendo que quería hablar conmigo (yo pensé que quería que le respondiera sobre la habitación o que había cambiado de idea). Volví a Castro y me dijo que tenía un apartamento alquilado a un chico pero que este lo iba a dejar en mayo, ella se lo comentó a los pastores y le dijeron que me lo propusiera. Ella me lo iba a alquilar por el precio que yo estaba dispuesta a alquilarlo de acuerdo a mis capacidades. Lo pusimos en oración un mes, tenía una lista de condiciones para alquilarlo:

1. Que mis pastores me respaldaran
2. Yo no perdiera mi trabajo
3. Mi jefa encontrara un trabajo antes de final de abril

Mi jefa aun no encontró trabajo pero tenía que darle una respuesta y el Señor sopló a mis oídos Jn. 11:40. El Señor me estaba retando, mis oraciones tenían que ser direccionadas a un cambio de fe. Entonces seguí orando y el Señor sopló a mis oídos 1 Jn. 4:18. Y tuve que orar a Dios pidiéndole perdón por no tener la medida de fe suficiente lo que significaba que no confiaba en Dios lo suficiente como para avanzar.

Entonces sentí mucha fe, una certeza de que pase lo que pase lo importante es que Él me ama y estará conmigo en las circunstancias buenas como no tan buenas. Y tomé la decisión de confiar en Él, un paso grande para mi de asumir responsabilidades aparentemente más grandes de las que puedo asumir; ahí comprendí Éx. 33:14

El fin de semana pasado me trasladé, ya estoy no en mi habitación ¡en mi casa! Ef. 3:20

MINISTERIOS Y SERVICIOS

MINISTERIO DE UJIERES

Quiero desde este espacio daros gracias… "Déborah, Eliene, Marcia y Cintia las ujieres" Guapísimas y maravillosas de nuestra iglesia.

Deciros que doy gracias a Dios por vuestro compromiso y disposición de servir también en este ministerio.

A pesar de todas las luchas que tenéis, estáis ahí como una columna en la brecha cada domingo contribuyendo para un buen andamiento y orden en los cultos.

Me vienen a la mente varios versículos para dejaros pero hay uno en particular: Ezequiel 22:30

El Señor cuenta con nosotras, sus ojos están buscando, ojalá nos encuentre en disposición de ponernos en la brecha siempre que Él nos llame.

Os quiero amigas y hermanas, estamos juntas en la brecha.

Atte. Taty

AYUDA SOCIAL

¡Hola! Hermanos Dios os bendiga y cuide vuestros corazones como hasta ahora, siempre.

Daros las gracias por vuestra solidaridad para implicaros en extender vuestra mano en la necesidad que existe en esta familia cristiana. Dios os multiplique por el esfuerzo que supone, dado las circunstancias que la economía atraviesa para todos. Sigo pidiendo vuestro apoyo generoso con el pensamiento que Cristo nos ha enseñado: "*Amaos los unos a los otros con amor fraternal; en cuanto a honra prefiriéndoos los unos a los otros*" Romanos 12:10

Me tenéis a vuestra disposición en lo que pueda ayudaros.
Un gran abrazo

Pilar Palacio

MINISTERIO DE ALABANZA

Me admiro y maravillo cuando leo la Biblia y veo como a través de la música pueden cambiar las vidas. Podemos ver el poderoso efecto que tenía la música sobre el rey Saúl: Si leemos en 1 S. 16:23 descubrimos que David había sido ungido por Dios. Era un músico talentoso. Cuanto tocaba y cantaba bajo la unción del poder de Dios, el espíritu del mal se apartaba del rey Saúl, y entonces era renovado y aliviado.

En 2 R. 3:11, 15 cuando Josafat necesitó un profeta en tiempo de crisis llamó a Eliseo, quien a su vez llamó a un músico. Qué importante es la música. A través de ella se creó una atmósfera importante para el profeta Eliseo.

Fue únicamente cuando Israel estaba cautivo en Babilonia que ellos cesaron de cantar y tocar instrumentos. Su música se detuvo y colgaron sus arpas en los sauces (Sal. 37:1-4). Cuando concluyó su cautiverio y regresaron a su patria, lo hicieron con cánticos y risas de júbilo. Entonces había alabanza en sus labios.

El Señor Jesús ha libertado nuestras vidas a través de su sangre preciosa vertida en la cruz. Ya no estamos cautivos por el pecado. Nuestra vida ha sido liberada. La música, los cánticos, la alabanza que sale por nuestros labios procedentes de nuestro corazón no cesan de darle gloria a Dios. Hermano/a, no dejes da alabar a Dios con himnos y cánticos espirituales como asimismo se nos exhorta en Ef. 5:19 y Col. 3:16. Dios te bendiga.

Mª Carmen Martínez

BOLETÍN

¡No esperes a que alguien te lo diga! Si quieres poner algo en el boletín (testimonio, devocional, pasatiempo, algo aprendido en alguna reunión de mujeres, de jóvenes, escuela dominical, exploradores, en alguna película, en el discipulado…) habla con tu líder.

Comparte con otros las bendiciones que Dios te ha dado.

LO MEJOR

La nuestra es una sociedad de consumo donde somos instruidos a escoger lo mejor. No voy a entrar en detalles en este asunto porque necesitaríamos mucho más espacio del que esta humilde página tiene, así es que nos quedamos con la idea de que a todos nos gusta lo mejor. Es evidente este pensamiento y aunque sabemos que nuestros padres se desvivían precisamente por lo contrario, por facilitar lo mejor a otros aunque sus cosas no lo fueran, la sociedad ha sufrido un cambio de valores. La pregunta evidente es: ¿sabemos que es lo mejor? Porque muchas veces nos ocurre que, escogiendo lo que pensamos que es lo mejor, nos llevamos le desilusión de comprobar un poco más tarde que no lo era. En el capítulo 10 del evangelio de Lucas, a partir del versículo 38, encontramos la preciosa e instructora historia de Marta y María, hermanas ambas del Lázaro que Jesús resucitó de los muertos. Y encontramos en el versículo 38 primeramente el nombre de Marta, la cual recibe en su casa a Jesucristo. Marta tenía una hermana que era María,quien una vez que Jesús comenzó a enseñar en su hogar, decidió sentarse a sus pies para escuchar. Marta, que pensamos que con gusto se hubiera sentado del mismo modo, era una mujer hacendosa de su casa y al ver a su hermana sin hacer nada, bajo su punto de vista aprovechable, le pidió a Jesús que le dijera que ayudara a su hermana. Pero, fíjate lo que son las cosas, lo natural hubiera sido que Jesús habría actuado como le fue solicitado y hubiera dicho a María algo así como: "Venga María, ya tendrás tiempo de escucharme un poco más tarde. Ahora ayuda a tu hermana", complaciendo así a María. Y quizás hasta podríamos pensar que si hubiera ocurrido esto, tal vez las dos hermanas hubieran escuchado a Jesús juntas, al haberse repartido el trabajo doméstico. Sin embargo Jesús sorprende a Marta y nos sorprende a nosotros al responder a esta mujer con su respuesta que encontramos en los versículos 41 y 42 y parafraseamos: *"Marta no te preocupes tanto, ya tendrás tiempo de hacer las cosas de casa. Ahora ven y siéntate junto a tu hermana y escucha lo que tengo que deciros. Esto, Marta, es ahora lo más importante, y María así lo ha entendido".*

Amigo lector, vivimos en la sociedad de la falta de tiempo. Nos falta tiempo para todo. Y aunque hacemos muchas más cosas que antes y llegamos más lejos que hace años, parece que nunca terminamos nada. Hoy más que nunca usamos frases como: "se me olvidó", o "no tuve tiempo para ello", acompañado de las clásicas disculpas. Es necesario que sepamos discernir qué es lo verdaderamente importante para cada uno de nosotros. Jesús se para en el umbral de nuestra casa y le invitamos a entrar. Le acomodamos y le colmamos de halagos. Pero cuando Él abre su boca para hablarnos, huimos a "nuestros quehaceres", porque consideramos que esto es más importante. Y dejamos pasar esa oportunidad irrepetible que se da en nuestra vida, perdiendo la posibilidad de dialogar con el Maestro. ¡Qué terrible! Qué lástima que conociendo los pasajes que hemos mencionado caigamos en el mismo error de Marta y sigamos su ejemplo, dejando de lado a María. Amigo lector, María escogió la mejor parte la cual no le será quitada, ¿qué parte escogerás tú? Dios te bendiga.

SUGERENCIAS

POR FAVOR, DESCONECTA TU MÓVIL EN EL CULTO. No es correcto ni educado.

Estoy a tu disposición si necesitas consejería acerca de algún asunto que te robe la bendición. Permíteme ayudarte. Por favor, no esperes a que las cosas estén muy avanzadas.

¿Consultas nuestra página Web? ¿Podrías ayudarnos a mejorar con tus opiniones y tus sugerencias sobre ella? cristovivecastro@gmail.com

Estamos deseosos de compartir contigo el tiempo que sea posible, bien ayudándote en consejería o pasando un rato o una tarde en nuestro hogar o en el tuyo. No pierdas la oportunidad de compartir un tiempo con tus pastores, o con los hermanos. Por nuestra parte estamos dispuestos a compartir nuestro tiempo libre contigo. ¿Te gustaría?

ANUNCIOS

MIÉRCOLES REUNIONES DE ORACIÓN: Recuerda que ahora los miércoles empezamos a las 18:30, la primera media hora estamos orando y luego empezamos con el devocional y las peticiones.

SÁBADO 13 DE JUNIO: ESPAÑA ORAMOS POR TI: Estaremos en Madrid, alabando al Señor y participando de la multitudinaria Marcha de Oración Unida por España. No te quedes parado. Si no vienes con nosotros, participa orando desde tu hogar.

SÁBADO 24 DE JULIO, A LAS 12:00 :EXPLORADORES DEL REY: Estaremos realizando una actividad especial en la iglesia como celebración del último día de Exploradores, habrá juegos, comida, devocionales,...

SÁBADO 27 DE JUNIO Y 11 DE JULIO A LAS 18:00: REUNIÓN DE JÓVENES

SÁBADO 4 DE JULIO A LAS 18:30: REUNIÓN DE MUJERES.

SÁBADOS 4 Y 18 DE JULIO :EXCURSIONES DE EXPLORADORES DEL REY: Los padres estad atentos a las hojas que os den los líderes.

MARTES DE JULIO Y AGOSTO: CASAS DE ORACIÓN PARA JÓVENES: Este verano no queremos parar, por eso vamos a estar haciendo una casa de oración para jóvenes. Estate atento a los anuncios que Ervin dará. También te pedimos que estés orando, porque este verano ¡No queremos parar!

SÁBADO 25 DE JULIO: BAUTISMOS: Ve apartando este día para disfrutar del encanto de la naturaleza y la compañía de tus hermanos. También puedes ir pensando a quién vas a invitar a venir y también… qué vas a traer para comer. ¿Te gusta la idea?

SOCIEDADES BÍBLICAS UNIDAS (SBU):Recuerda que SBU, está editando un pack de cinco Biblias pensadas para regalar a quien no tenga la palabra de Dios. Cada Pack cuesta 15,00 €, y es una preciosa oportunidad de invertir un poco de tu dinero en aquellos que no tienen La Palabra de Dios. Si quieres unirte aún estás a tiempo. Habla con tu pastor.

VACACIONES:Si vas a salir de vacaciones este verano, aunque sea algunos días, díselo a tu pastor para que oremos por tus planes, por tu viaje, por tu estancia, por tu regreso. En otras palabras, para que todo vaya bien.